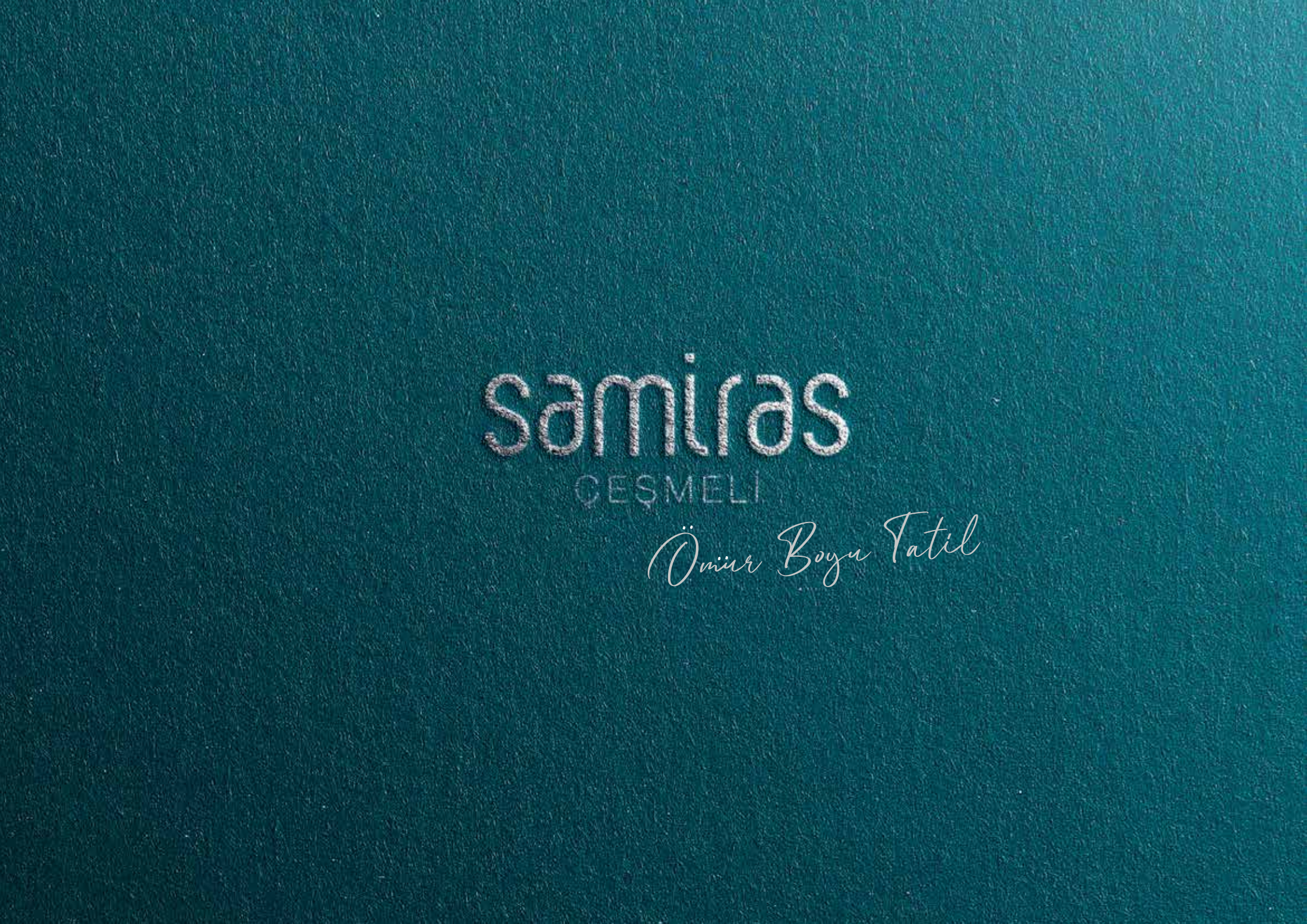
samiras
ÇEŞMELİ
Ömür Boyu Tatil

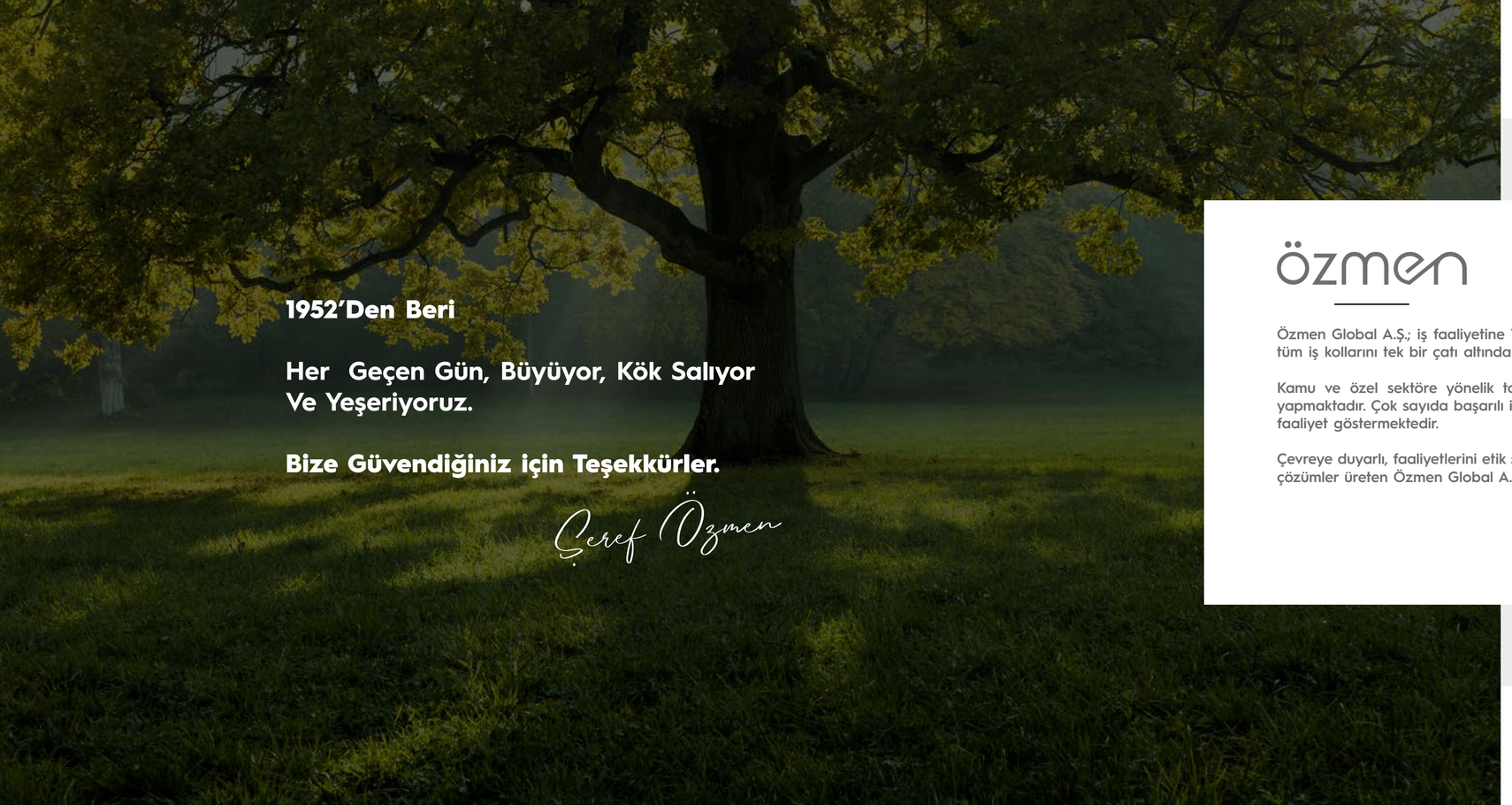

özmen

Özmen Global A.Ş.

Özmen Global A.Ş.; iş faaliyetine 1952 yılında akaryakıt taşımacılığı ve inşaat sektörlerinde başlamış olup 2002'de de tüm iş kollarını tek bir çatı altında toplamış ve günümüzde bu sektörde aktif olarak projelerine devam etmektedir.

Kamu ve özel sektöre yönelik toptan akaryakıt tedariğinin yanı sıra BP Taşıt Tanıma Sistemi distribütörlüğü de yapmaktadır. Çok sayıda başarılı inşaat projesine imza atan Özmen Global A.Ş., öğrenci yurdu ve mesire alanında da faaliyet göstermektedir.

Çevreye duyarlı, faaliyetlerini etik şirket prensipleriyle gerçekleştiren, müşteri memnuniyetine önem veren, müşteri bazlı çözümler üreten Özmen Global A.Ş., hizmet kalitesini sürekli artırmak ve kendisini yenilemeye devam etmektedir.

samiras
ÇEŞMELİ



KONFOR HERKESİN;
LÜKS, SAMİRAS'IN TERCİHİDİR!

Samiras Mersin, modern ve minimal yaşam için geliştirdiği 1+1, 2+1, 3+2 dublex daire seçenekleriyle konut anlayışınıza yeni bir bakış getiriyor.

Yazlık daireniz, akıllı ev sistemi, konsiyerj ve rezidans hizmetleri ile size kolaylık ve güvenin rahatlığını sunuyor.

Mersin'in şirin kasabası Çeşmeli'de otoban çıkışı yakınında bulunan Samiras Konutları, temiz havası sayesinde Mersin'in en göz alıcı yerlerinden biridir. Doğa ve denize yürüme mesafesinde olan Samiras, sadece tatilcilere değil, konforu 4 mevsim yaşamak isteyenlere de ayrıcalıklar sunuyor.

Mimarisine verdiği özen sayesinde, her cephesinden rahat nefes alacaksınız. Peyzaj konumlandırması, Akdeniz iklimine uygun şekilde tasarlanmış, havuzu ve otoparkı özenli yerleştirilmiştir. Her şeyi konforunuz için düşünen mimarlarımız, en güncel tasarımları sizler için derledi.


Sizi Siz Yapan,
YAŞAM KALİTENİZDİR!
Samiras



1+1 Salon Mutfak







1+1 Yatak Odası











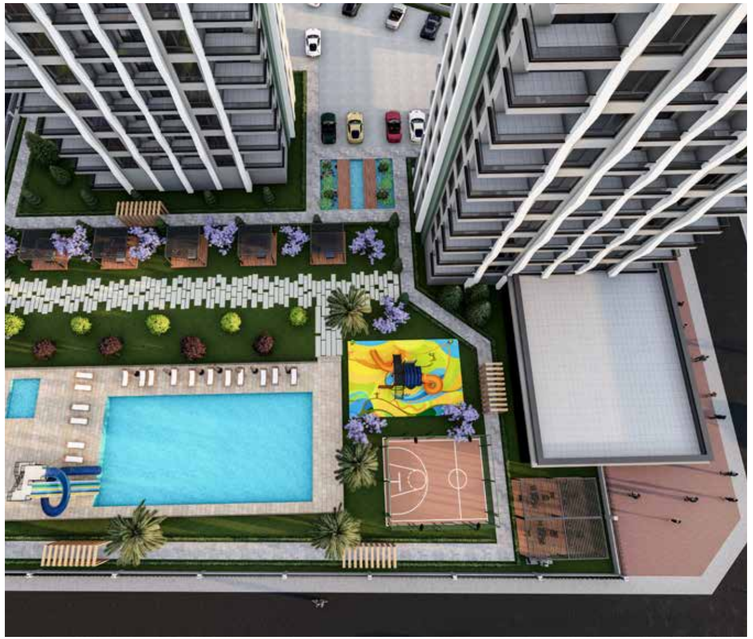



“

Çocuklar Gülümsüyorsa;
Orada Yaşam Var Demektir!

2+1 Yatak Odası











2+1 — Salon











“

Kimse,
Eşsiz Balkon Manzarasına
Hayır Diyemez.

2+1 Mutfak











2+1 Yatak Odası









2+1 Çocuk Yatak Odası









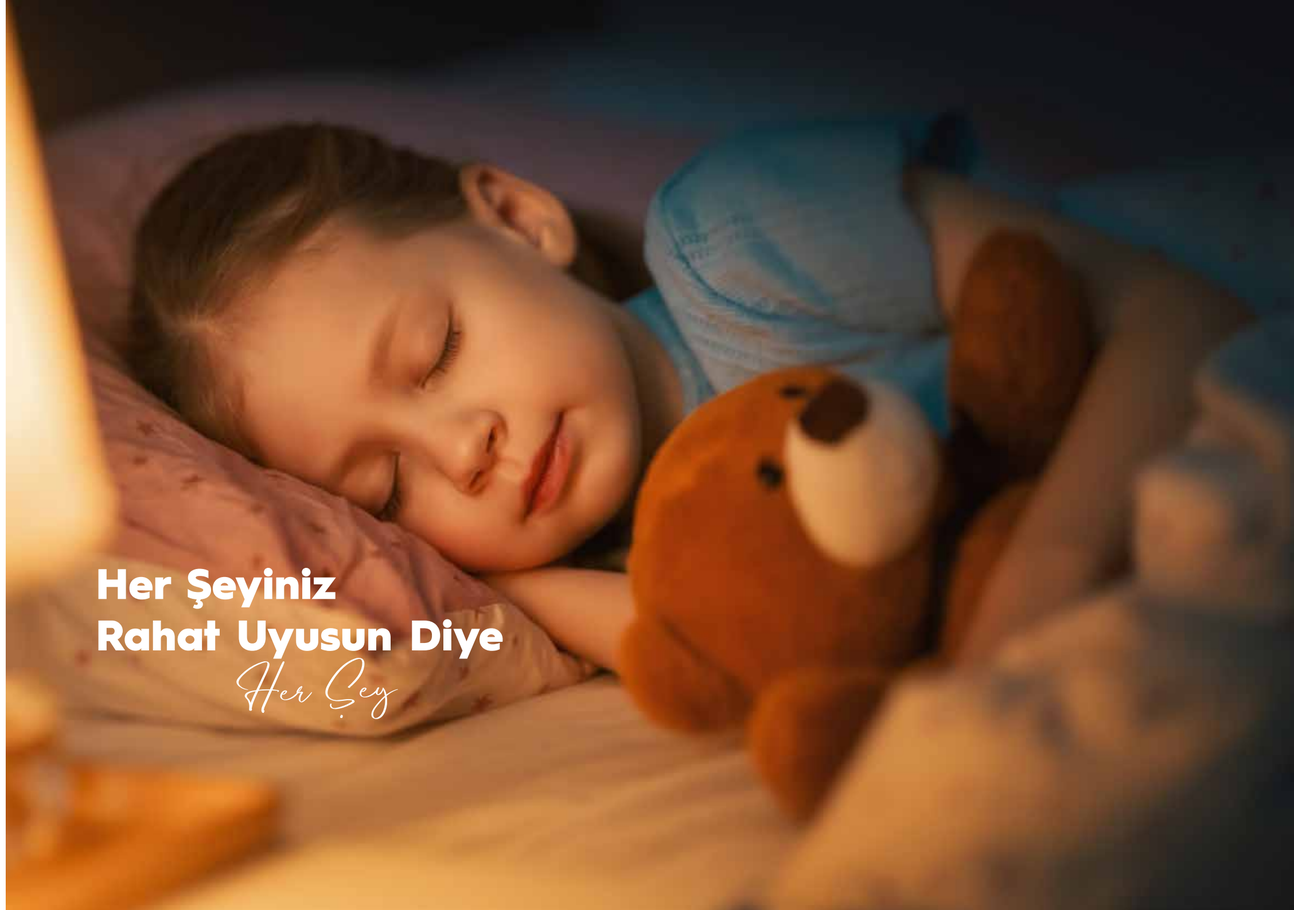

2+1

Banyo















Evinizin
İhtiyaçları İçin
Bir Kat Aşağıya İnmeniz
Yeterli

3+2 — Salon















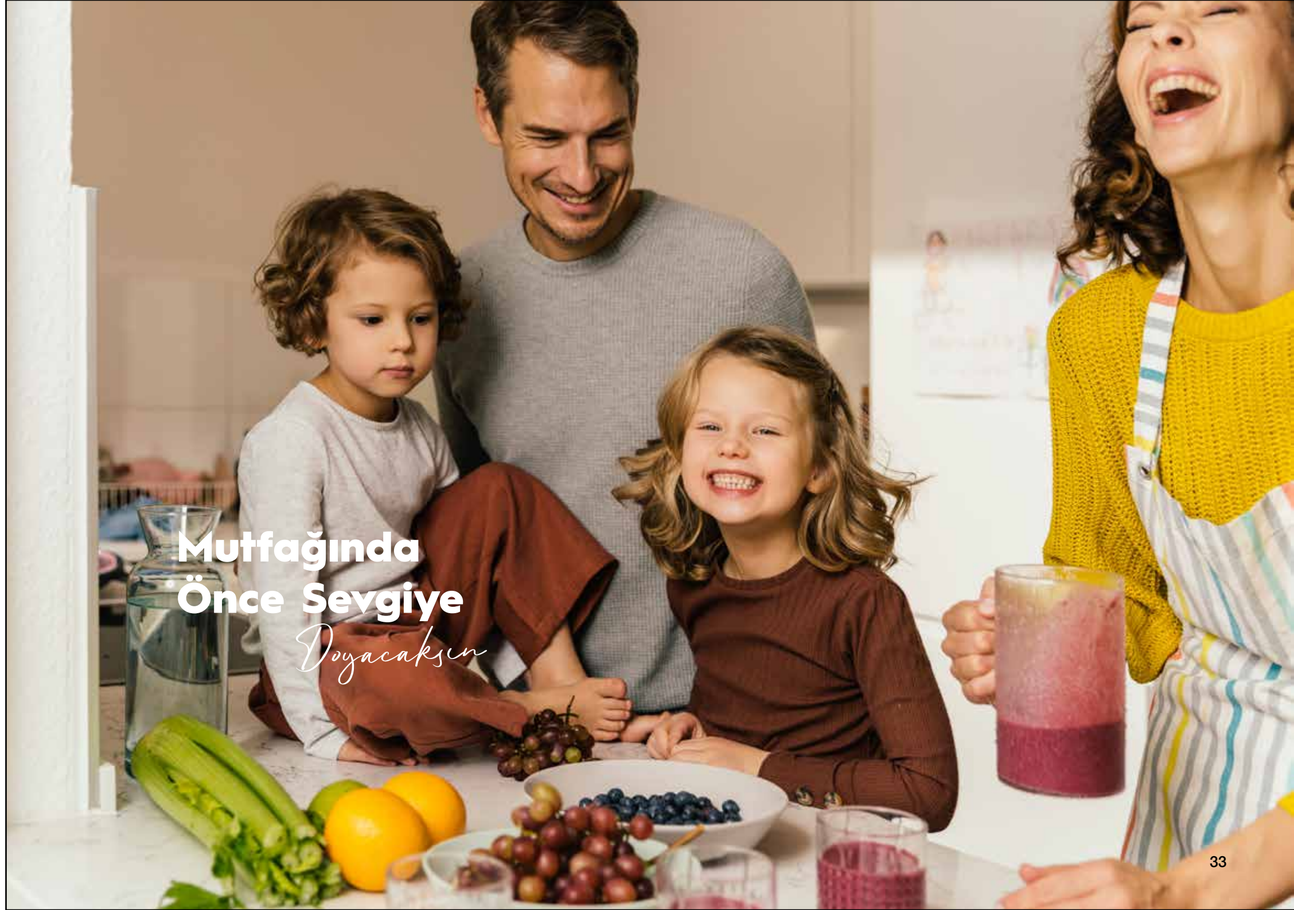
Mutfağında
Önce Sevgiye
Doyacaksın





Aquapark ve Havuzu,
Çocuklarınız Kadar
Siz D e Seveceksiniz!

Her Güne
Çok Mutlu
Başlayacaksın

3+2 Yatak Odası









3+2

Banyo















“

Özenli Peyzajı Sayesinde
Hem Gözünüz
Hem Nefesiniz Açılacak!



1+1 Kat Planı

1+1 Daireler

1	O. Odası ve Mutfak	17.00 m²
2	Hol	04.00 m²
3	Banyo	03.42 m²
4	E. Yatak Odası	11.00 m²
5	Balkon	04.42 m²

Toplam Net Alan	39.00 m²
Toplam Brüt Alan	58.00 m²

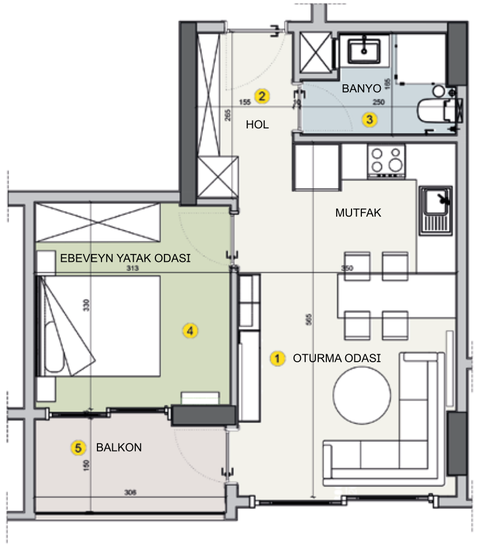

2+1 Kat Planı

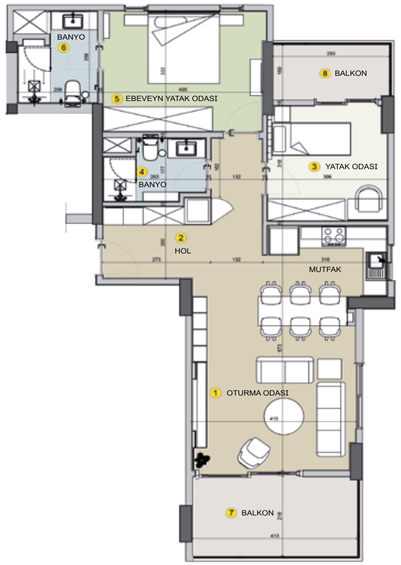

2+1 Daireler

1	O. Odası ve Mutfak	31.41 m²
2	Hol	05.00 m²
3	Ç. Yatak Odası	10.00 m²
4	Banyo	03.51 m²
5	E. Yatak Odası	14.00 m²
6	E. Banyo	04.43 m²
7	Balkon	08.82 m²
8	Balkon	04.13 m²

Toplam Net Alan	81.00 m²
Toplam Brüt Alan	115.00 m²

3+2 Kat Planı

3+2 Daireler

1	Oturma Odası	23.00	m²
2	Mutfak	13.00	m²
3	Hol	05.00	m²
4	Misafir Wc	05.00	m²
5	E. Banyo	05.00	m²
6	E. Yatak Odası	14.00	m²
7	Balkon	09.00	m²
8	Balkon	04.50	m²
Toplam Net Alan		121.00	m²
Toplam Brüt Alan		170.00	m²

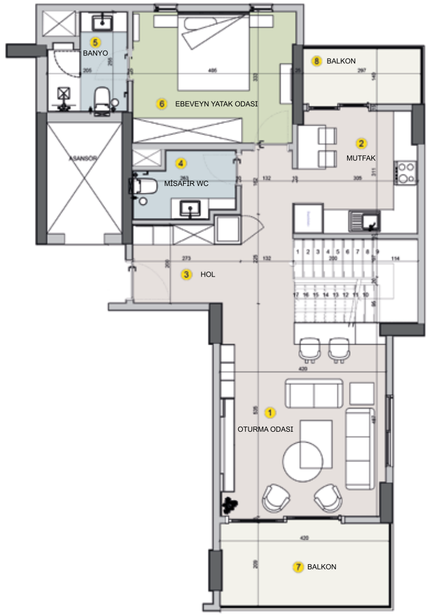

3+2 Çatı Katı Kat Planı

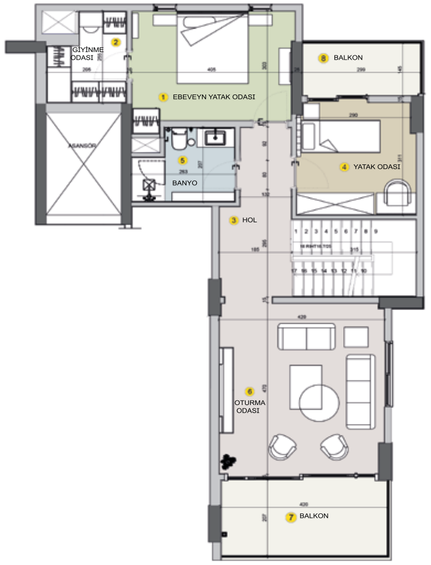

3+2 Daireler

1	E. Yatak Odası	14.00	m²
2	Giyinme Odası	04.50	m²
3	Hol	06.00	m²
4	Ç. Yatak Odası	11.00	m²
5	Banyo	04.00	m²
6	Oturma Odası	19.00	m²
7	Balkon	09.00	m²
8	Balkon	04.00	m²
Toplam Net Alan		121.00	m²
Toplam Brüt Alan		170.00	m²

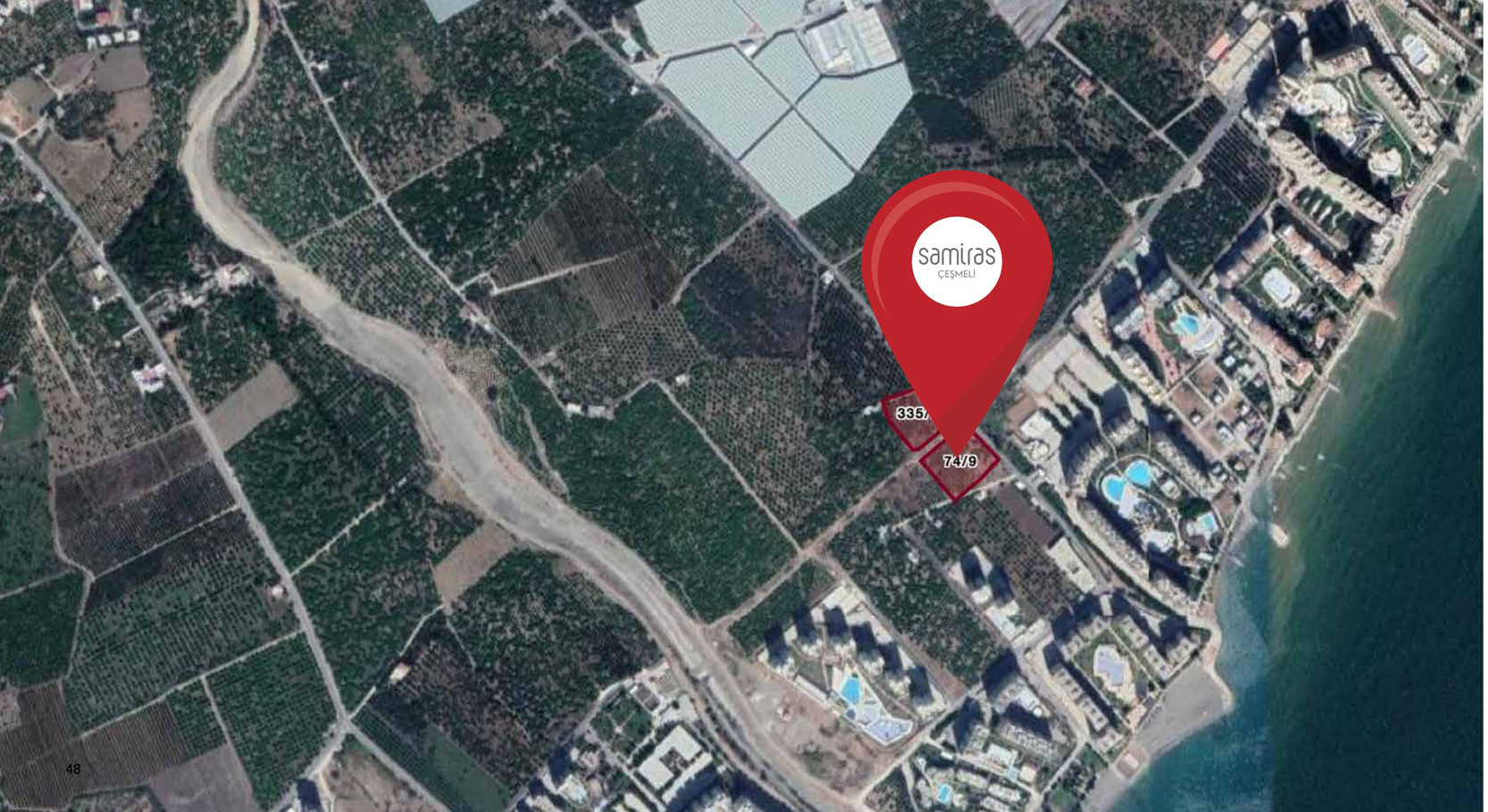

EN İYİ KONUM,
EN KAZANÇLI MESAFE

Çeşmeli, Mersin'e 23 km, Erdemli ilçesine 14Km mesafesi olan şirin bir mahalledir.

Mersin Otoban'ına giriş çıkışı yakınlığıyla bilinen Çeşmeli, yazlıkçıların en gözde uğrak yeridir.

Mersin'e, Erdemli yaylalarına, turistik mekanlara ortalama 15 dk sürede gidebileceksiniz.

Denize ulaşım mesafeniz ise sadece 2 dk. Özmen Global markası olan Samiras, tüm avantajlarıyla sizleri bekliyor!

İLETİŞİM

Çeşmeli Mah. Plaj 46 A/1 Erdemli / MERSİN

+90 533 240 99 99

Sizi, Doğanın Zarafetine
Komşu Olmaya Bekliyoruz!

www.samiras.com.tr